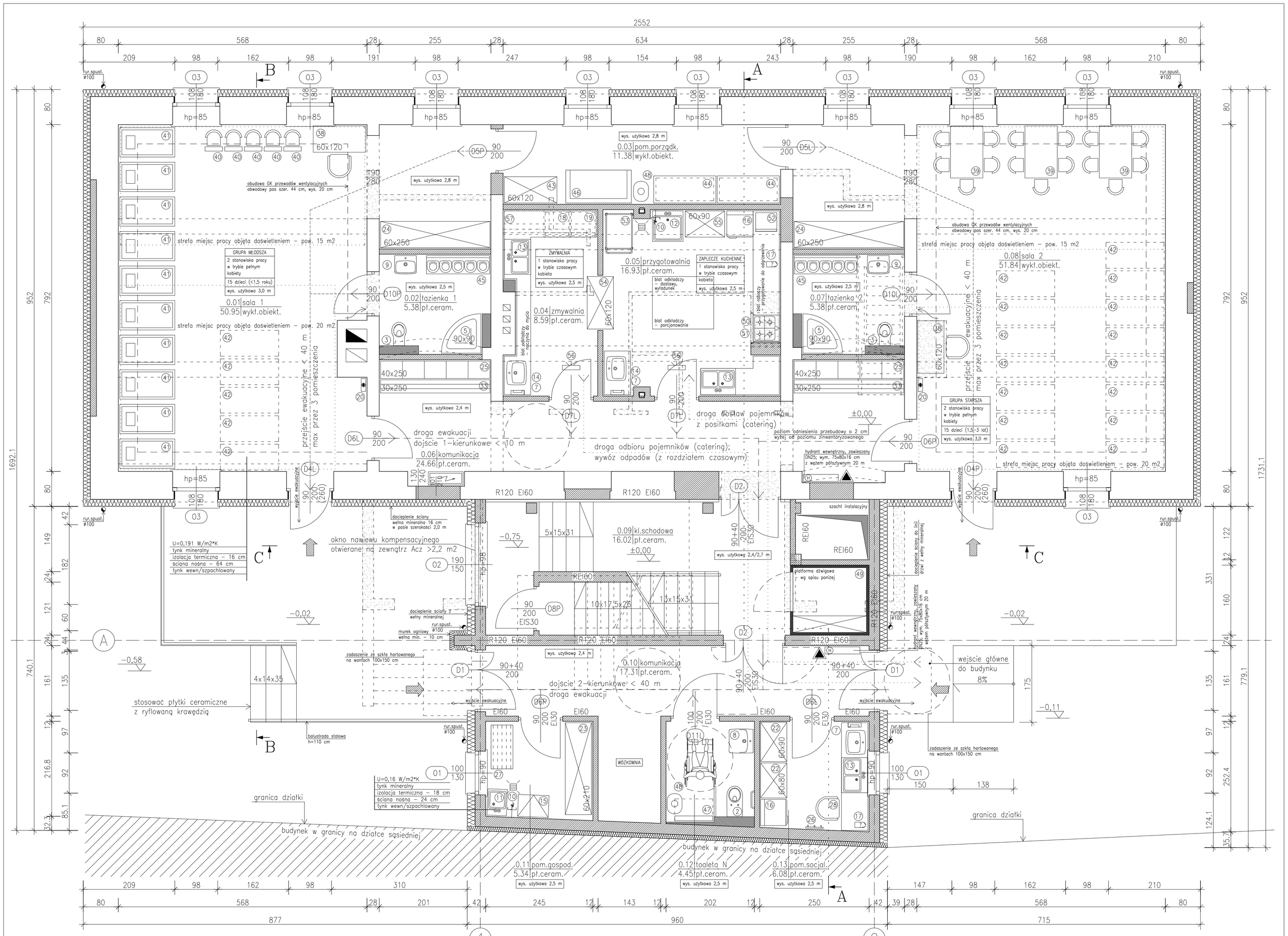

ZESTAWIENIE POMIESZCZEŃ wg PN-ISO 9836: 1997

Numer	Nazwa	Materiał	Powierzchnia
pom.	pomieszczenia	posadzki	[m2]
0.01	sala 1	wykł.obiekt.	50.95
0.02	łazienka 1	pł.ceram.	5.38
0.03	pom.porządk.	wykł.obiekt.	11.38
0.04	zmywalnia	pł.ceram.	8.59
0.05	przygotowalnia	pł.ceram.	16.93
0.06	komunikacja	pł.ceram.	24.66
0.07	łazienka 2	pł.ceram.	5.38
0.08	sala 2	wykł.obiekt.	51.84
0.09	kl.schodowa	pł.ceram.	16.02
0.10	komunikacja	pł.ceram.	17.31
0.11	pom.gospod.	pł.ceram.	5.34
0.12	toaleta N	pł.ceram.	4.45
0.13	pom.socjal.	pł.ceram.	6.08
Razem			224.31

ZESTAWIENIE POWIERZCHNI PARTER:

- powierzchnia użytkowa – 224.31 m2

ZESTAWIENIE POWIERZCHNI BUDYNKU:

- powierzchnia użytkowa całkowita – 493.36 m2
- powierzchnia zabudowy – 316.05 m2

UWAGA:
Inwentaryzacji budynku dokonano na podstawie wizji lokalnej oraz pomiarów wykonanych ręcznie. Dopuszcza się możliwość istnienia miejscowych rozbieżności wynikających z błędów pomiarowych, grubości tynków, braku dostępności pomieszczeń. Przed rozpoczęciem robót budowlanych należy zweryfikować przyjęte założenia wymiarowo-materiałowe poprzez dokonanie większej ilości odkrywek; odkuć i odsłonienia elementów zabudowanych. Poziom ±0,00 przyjęto jako odniesienie poziomu posadzki w części istniejącej, w miejscu opisanym.

LEGENDA:

- WW – wentylacja wywiewna grawitacyjna
- WWM – wentylacja wywiewna mechaniczna
- WN – wentylacja nawiewna grawitacyjna
- WNM – wentylacja nawiewna mechaniczna
- gaśnica proszkowa ABC-4kg
- wpust posadzkowy ø100
- drzwi z kratką nawiewną
- drogi dostaw i wywozu odpadów z rozdziałem czasowym
- przejścia ewakuacyjne dzieci, seniorzy, pracownicy
- dojście ewakuacyjne na drodze ewakuacyjnej
- ściany istniejące
- ściany projektowane, zamurowania
- rozbiórki ścian, wykucia
- zabudowa lekka GK

Przewody wentylacyjne poziome prowadzone w przestrzeni technicznej sufitu (nadsufitowej). Wentylacja pomieszczeń wg opracowania branżowego.

LEGENDA OZNACZEŃ TECHNOLOGII OBIEKTU

1. – sedes
2. – sedes dla osób niepełnosprawnych z zestawem uchwytów
3. – sedes dla dzieci montowany na wys. 26 cm
4. – pisuar
5. – natrysk z brodzikiem
6. – natrysk dla niepełnosprawnych (bez brodzika) z siedziskiem i zestawem uchwytów
7. – umywalka wpuszczona w blat, dozownik mydła, podajnik ręczników papierowych, kosz na śmieci
8. – umywalka dla niepełnosprawnych, dozownik mydła, podajnik ręczników papierowych, kosz na śmieci
9. – umywalka dla dzieci montowana na wys. 50 cm
10. – zawór wody c/z
11. – zlew gospodarczy jednokomorowy
12. – basen jednokomorowy
13. – zlew dwukomorowy
14. – dozownik środka dezynfekcyjnego
15. – pralka automatyczna do przepierek
16. – lodówka
17. – czajnik elektryczny
18. – zmywarka
19. – zmywarka z wyparzarką
20. – apteczka pierwszej pomocy
21. – regał biurowy
22. – szafa ubraniowa
23. – szafa gospodarcza na środki czystości
24. – szafa magazynowa na sprzęt
25. – szafki ubraniowe dla dzieci
26. – wieszak ścienny na odzież wierzchnią
27. – suszarka rozkładana
28. – krzesło
29. – zestaw wypoczynkowy (kanapy, fotele, stolik)
30. – fotel
31. – biurko i krzesło biurowe
32. – stół i krzesła
33. – ławka
34. – drabinka gimnastyczna
35. – zestaw TV (monitor, odtwarzacz DVD, głośniki)
36. – sprzęt komputerowy
37. – sprzęt biurowy (drukarka, skaner)
38. – biurko opiekuna z krzesłem
39. – stolik dziecięcy z krzesełkami
40. – fotelik do karmienia
41. – łóżeczko dziecięce
42. – miejsce na leżak dziecięcy
43. – szafa porządkowa
44. – szafa na leżaki, materace i pościel
45. – szafka na nocniki
46. – przewijak stały
47. – przewijak rozkładany
48. – pojemnik na zużyte pieluchy
49. – platforma dźwigowa
50. – trzon kuchenny gazowy czteropalnikowy
51. – okap kondensacyjny z oświetleniem
52. – kuchenka mikrofalowa
53. – wózek transportowy
54. – szafa przelotowa na naczynia stołowe
55. – regał stalowy na naczynia i przybory kuchenne
56. – lampa owadobójcza
57. – półka do suszenia butelek, śliniaczków

Platforma dźwigowa z napędem śrubowym/hydraulicznym:
- udźwig min. 400 kg (4 osoby);
- wymiary platformy/kabiny min. 110x155 cm;
- odpowiednia dla osób niepełnosprawnych;
- bez maszynowni, podszybia i szybu betonowego;
- posadowiona na płycie żelbetowej;
- samonośna konstrukcja stalowa, obudowana panelami;
- drzwi stalowe na zawiasach min. 90x200 cm w świetle

RZUT PARTERU – PRZEBUDOWA

SKALA 1:50

OBIEKT:	ROZBUDOWA Z PRZEBUDOWĄ I TERMOIZOLACJĄ BUDYNKU DAWNEGO PRZEDSZKOLA NA POTRZEBY KLUBU DZIECIĘCEGO I KLUBU SENIORA		
INWESTOR:	Gmina Święciechowa ul. Ułańska 4; 64-115 Święciechowa		
LOKALIZACJA:	ul. Kościelna 4; 64-115 Święciechowa działka nr 90; obręb: 0011 Święciechowa		
ARCHITEKTURA PROJEKTOWAŁ:	mgr inż. arch. Grzegorz Tatarka upr. nr 7131/11/P/2003 w spec. architektonicznej		Podpis:
ARCHITEKTURA SPRAWDZIŁ:	mgr inż. arch. Piotr Koński upr. nr WP-OIA/OKK/UpB/26/2007 w spec. architektonicznej		Podpis:
ASYSTENTKA PROJEKTANTA:	mgr inż. arch. Agnieszka Musielak upr. nr w spec.		Podpis:
TYTUŁ RYSUNKU:	RZUT PARTERU PRZEBUDOWA		NR RYS. 11/A
DATA:	listopad 2018	SKALA: 1:50	STRONA: